

Índice de Confiança do Empresário Industrial Fluminense (ICEI-RJ)

Julho de 2024

www.firjan.com.br/publicacoes

O ICEI-RJ é um indicador de opinião empresarial, composto pelas avaliações do momento atual e das expectativas para os próximos seis meses. O índice varia de 0 a 100 pontos, com os resultados acima de 50 indicando melhora ou otimismo, e abaixo indicando piora ou pessimismo.

Indústria fluminense tem percepção negativa sobre as condições atuais da economia

O Índice de Confiança do Empresário Industrial Fluminense (ICEI-RJ) apresentou leve otimismo no mês de julho de 2024, registrando 50,7 pontos. Esse resultado é 1,2 ponto abaixo do registrado no mesmo período do ano passado, quando a confiança dos empresários fluminenses estava em 51,9 pontos. Vale ressaltar que valores acima de 50 pontos no índice sinalizam otimismo, enquanto valores abaixo indicam pessimismo. A queda na confiança dos industriais reflete especialmente a percepção negativa sobre as condições atuais, enquanto as expectativas futuras continuam positivas.

Gráfico: Índice de Confiança do Empresário Industrial Fluminense (ICEI-RJ)

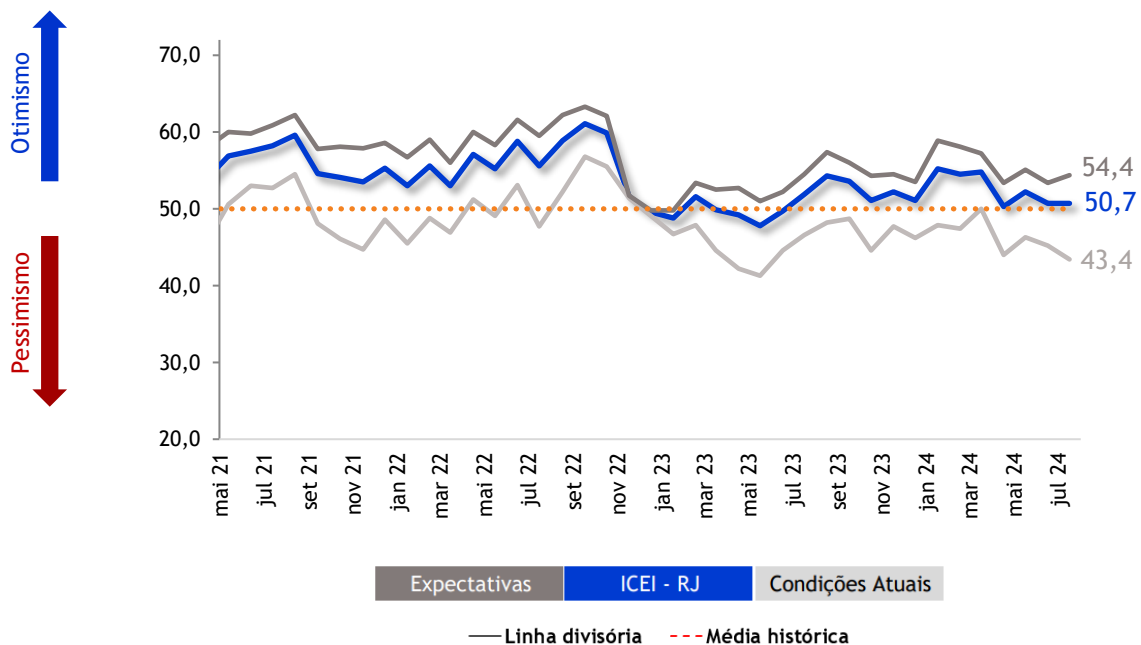

O **Índice de Condições Atuais** permaneceu no campo pessimista ao registrar 43,4 pontos em julho. Esse foi o maior grau de pessimismo desde maio do ano passado. A principal razão para a falta de confiança da Indústria Fluminense foi a situação atual da economia brasileira, seguida pela insatisfação com as condições atuais do estado do Rio de Janeiro. Além disso, os industriais também demonstraram pessimismo com relação às condições atuais de suas empresas pelo quarto mês consecutivo.

O **Índice de Expectativas**, por sua vez, apresentou resultado otimista no mês de julho, registrando 54,4 pontos. Entre os indicadores que compõem o índice, o de expectativas com relação à própria empresa foi o único a apresentar resultado acima de 50 pontos, registrando 58,8 pontos no mês. Por outro lado, as expectativas com relação à economia brasileira e ao estado do Rio de Janeiro ficaram no campo pessimista, registrando 45,1 e 46,4 pontos, respectivamente.

Tabela: ICEI-RJ e seus componentes

Estado do Rio de Janeiro	jul/24	jun/24	jul/23	Média Histórica
ICEI-RJ	50,7	50,7	51,9	51,8
Indicador de Condições Atuais	43,4	45,2	46,6	44,4
Condições da Economia Brasileira	36,4	36,4	44,3	41,2
Condições do Estado	38,2	38,2	43,8	39,4
Condições da Empresa	46,5	46,5	47,8	46,5
Indicador de Expectativas	54,4	53,4	54,5	55,5
Expectativa da Economia Brasileira	45,1	44,6	50,5	50,4
Expectativa do Estado	46,4	45,8	49,6	48,5
Expectativa da Empresa	58,8	57,5	56,8	58,6

Diante dos resultados, a Firjan reforça a necessidade do equilíbrio macroeconômico para o aprimoramento do ambiente de negócios. É preciso uma gestão comprometida com o equilíbrio das contas públicas. Apenas

dessa forma será possível reduzir a taxa de juros de maneira sustentável, revitalizar a confiança do setor produtivo e impulsionar o crescimento da atividade econômica.

METODOLOGIA:

Período de coleta: 1 a 9 de julho de 2024;

O Índice de Confiança do Empresário Industrial (ICEI) é um indicador antecedente utilizado para identificar mudanças de tendência na produção industrial. A Sondagem Industrial é um levantamento de opinião empresarial, que tem como objetivo identificar as situações passadas e expectativas futuras da indústria. O ICEI e a Sondagem são realizadas mensalmente desde setembro de 2010 pela Federação das Indústrias do Estado do Rio de Janeiro (Firjan) em parceria com Confederação Nacional da Indústria (CNI). Os indicadores variam no intervalo de 0 a 100, valores acima de 50 pontos indicam aumento/otimismo. Para a análise foi usada uma margem de erro de um ponto.

EXPEDIENTE: Federação das Indústrias do Estado do Rio de Janeiro (FIRJAN) - Av. Graça Aranha, 01 CEP: 20030-002 - Rio de Janeiro | Presidente: Eduardo Eugenio Gouvêa Vieira | Diretor de Competitividade Industrial e Comunicação Corporativa: João Paulo Alcântara Gomes | Gerente Geral de Relacionamento: Cesar Bedran | Gerente Geral de Competitividade: Luis Augusto Azevedo | Gerente de Estudos Econômicos: Jonathas Goulart | Equipe Técnica: Camila Rocha | Estagiários: Antonio Carvalho e Raphaella Chagas | Gerente de Estudos e Pesquisas: Tatiana Sanchez | Coordenadora de Pesquisas Institucionais: Juliana Campos | Equipe Técnica: Adriana Esteves, Ruy Cotia e Gabriela Lambert

Informações: economia@firjan.com.br

Visite nossa página: <https://www.firjan.com.br/publicacoes/publicacoes-de-economia/indice-de-confianca-do-empresario-industrial-fluminense-2.htm>